『中原繚乱編』最新KC第[illegible]巻 5月17日(金)発売!!

龍狼伝

The Comic of Ryouroudeng

★お知らせ★

『龍狼伝』WEBにて配信中!!

PC、携帯電話から簡単に購読できるぞ!!
以下のインターネットのURLを入力しよう!

[PCサイト]
○『講談社デジタルコミックストア』と
(http://comic.biblioway.ne.jp/cp/ko/top.html)
その他のPCサイトから絶賛配信中!

[携帯サイト]
○『講談社コミックプラス』(http://kcmp.jp)と
その他の携帯サイトから好評配信中!

向着比今天更加輝煌的未来

講談社漫画文庫『龍狼伝』全[illegible]巻&
KC『龍狼伝』全[illegible]巻 絶賛発売中!!

あらすじ

第1巻は、物語の舞台となる中国大陸の歴史、国を揺るがす一大事件を解説する。『龍狼伝』の主人公である王天は、「龍」に選ばれた者だけが使える武術、「龍拳」を学び、「龍」に選ばれた者だけが使える武器、「龍剣」を授かった。

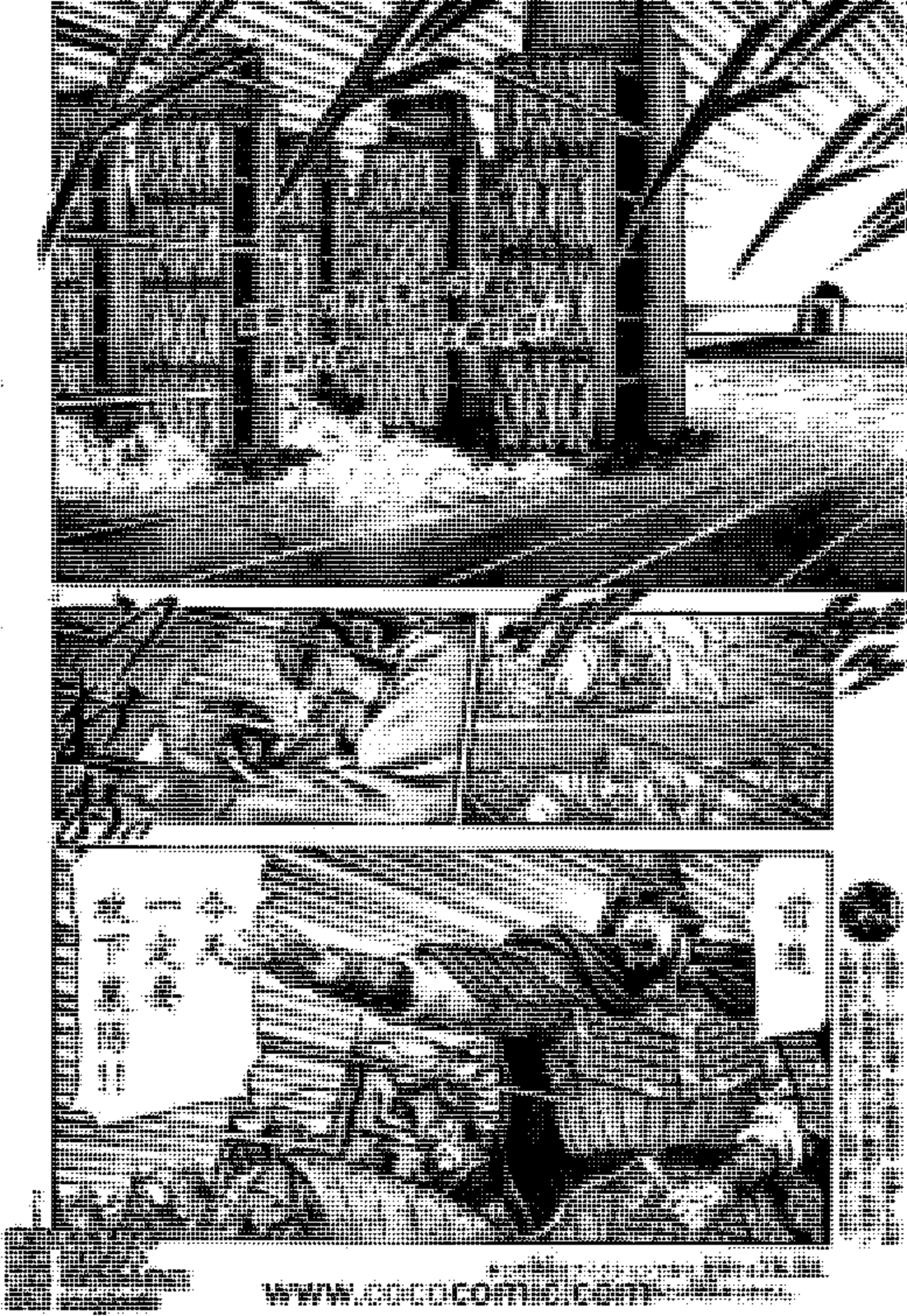

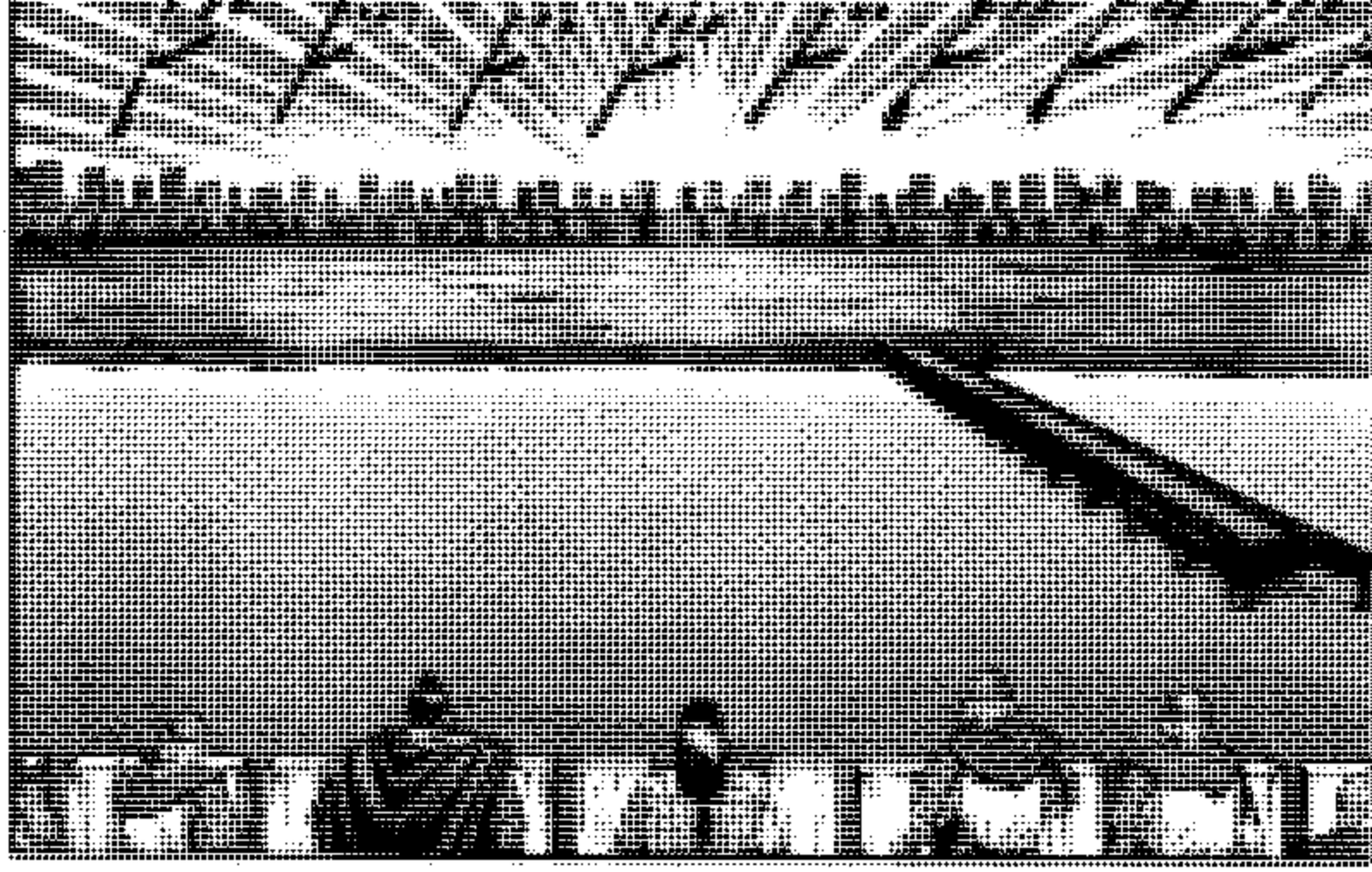

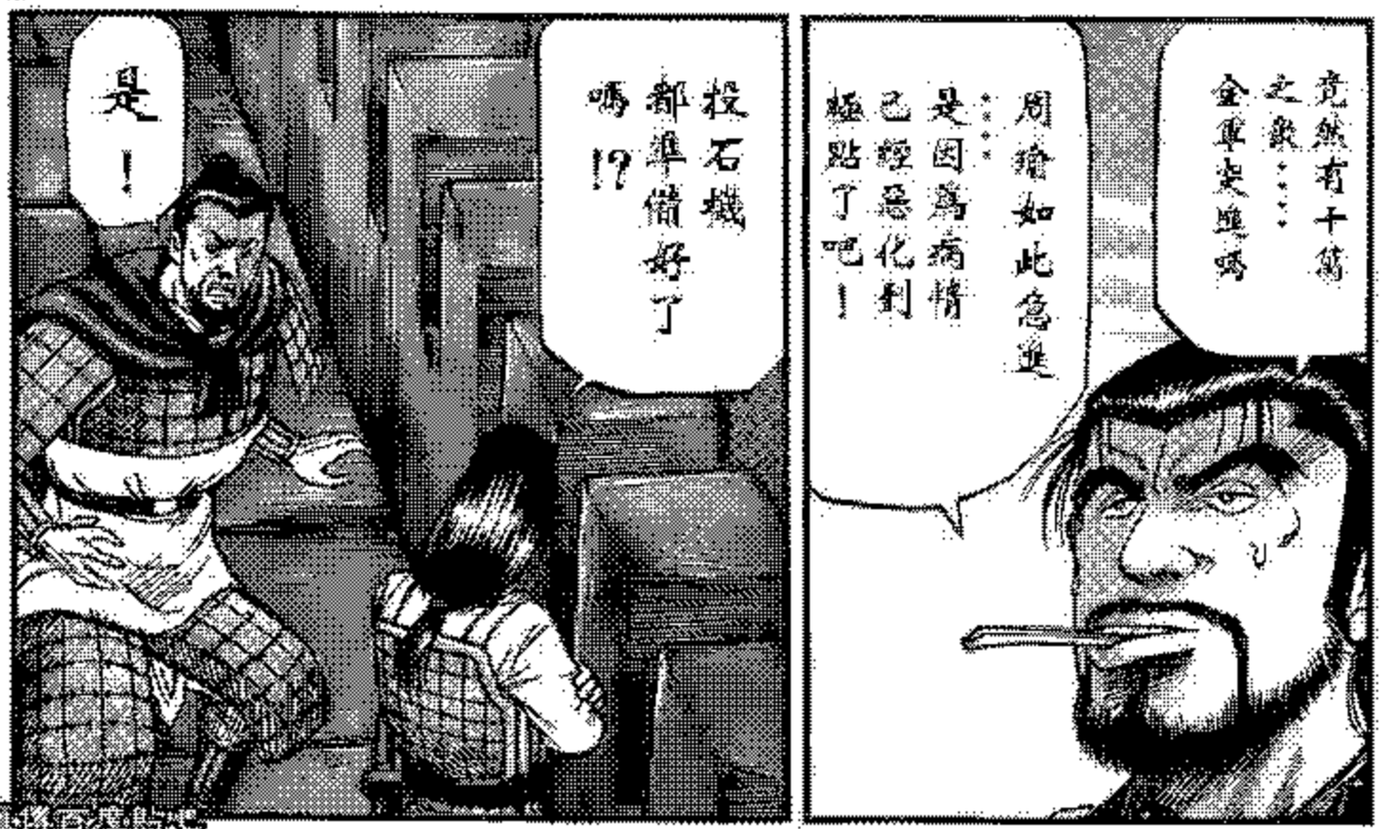

www.cococomic.com

最新刊
龍狼伝
中原覇乱編
山原義人
第12巻
『中原』の地を舞台に再び始まる『竜の子』の伝説!!
5月17日発売!!

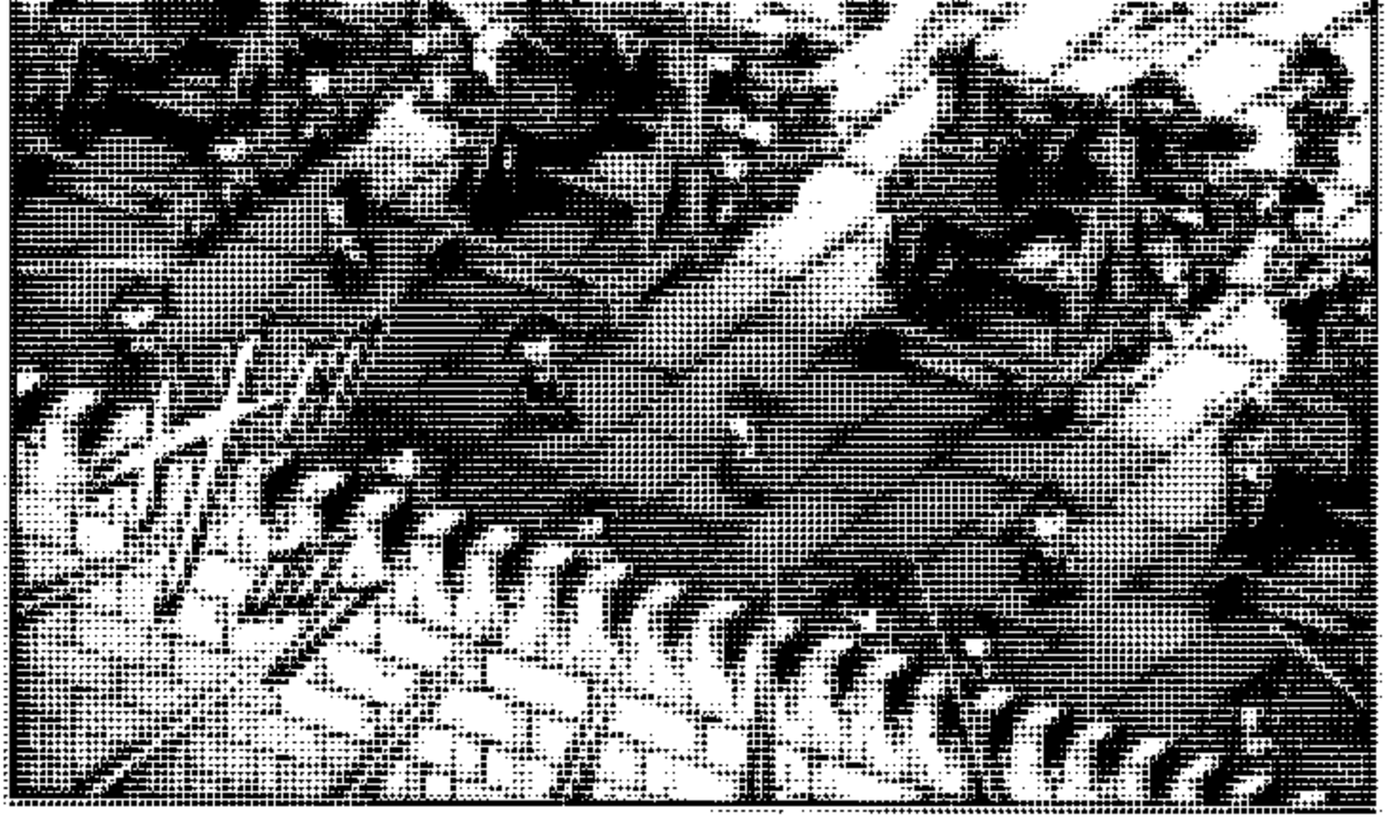

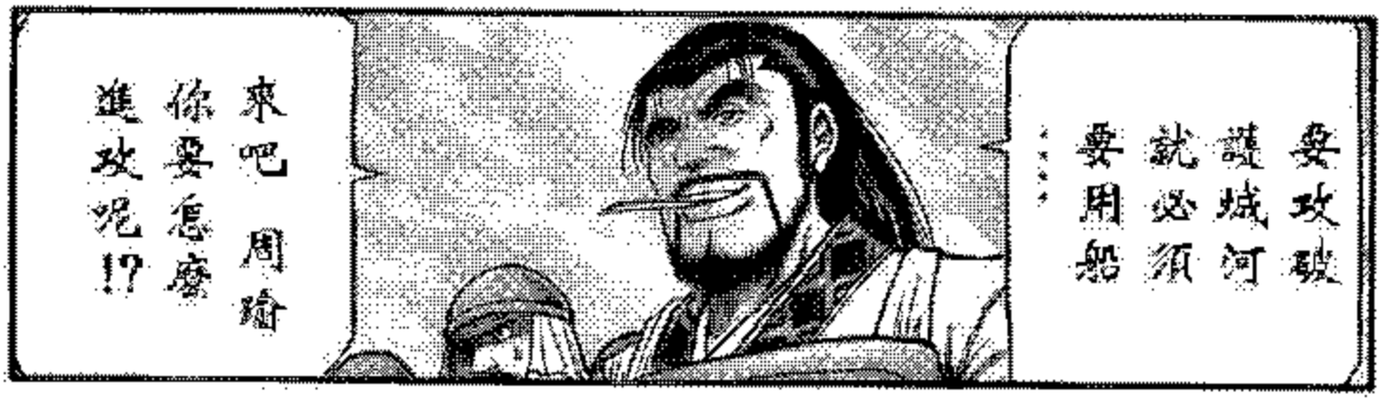

www.cococomic.com

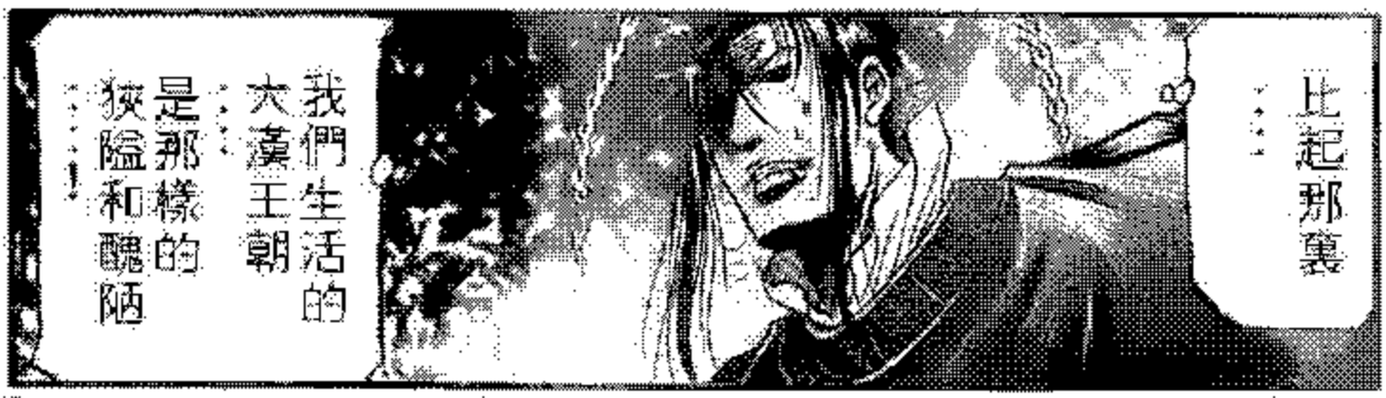

漫畫 [illegible]
翻譯 [illegible]
[illegible] [illegible]
修圖 neoghouls

www.cococomic.com

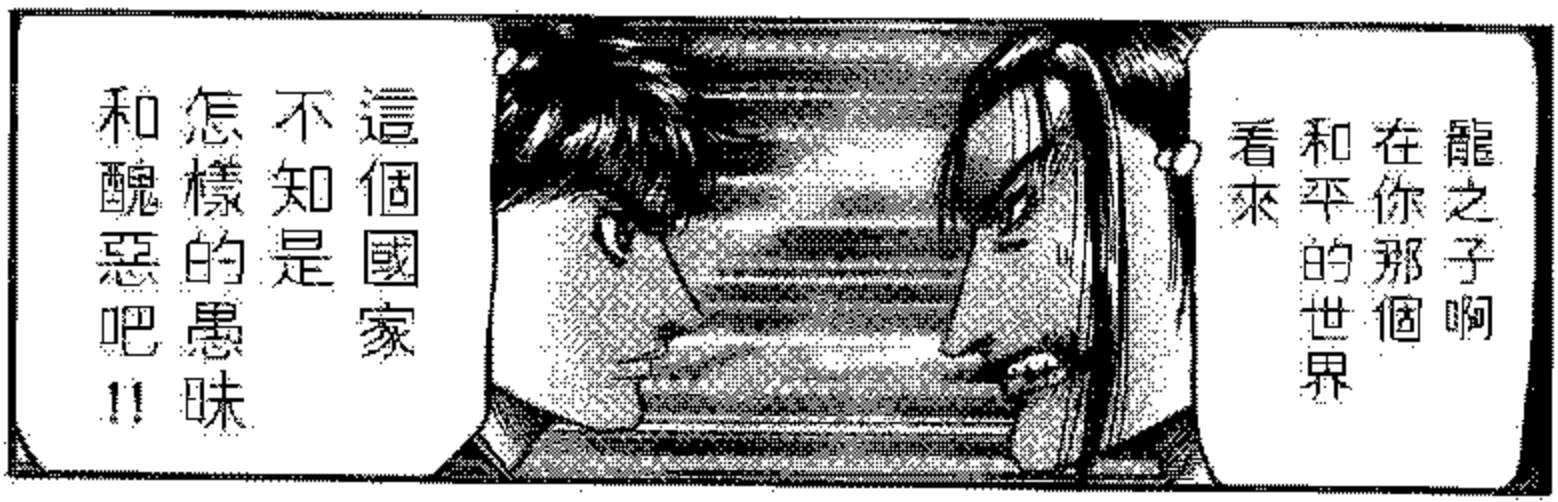

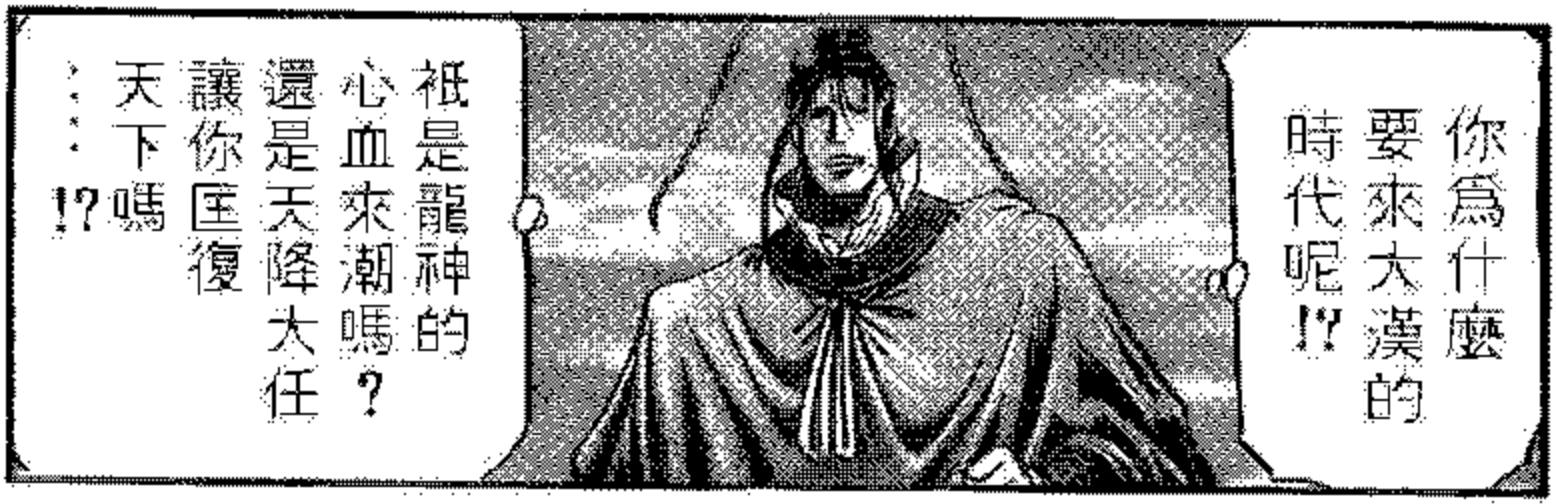

大評判!!

龍狼伝百度貼吧
圖源 魂魄之殤
翻譯 零落的小狐狸
修圖 neeghouls
www.cococomic.com

別看玩笑了！
那我們一直以來
浴血奮戰
是爲了什麼!!

伯符和享
還有那麼多戰死
沙場的士兵的生命
全都是
沒有意義的嗎!?

龍之子
還有賜給我
病痛的上天……
我一個也不原諒!!

一定要攻陷
龍之子鎮守的襄陽
用我的雙手來
扭轉天命……
來戰勝神!!

www.cococomic.com

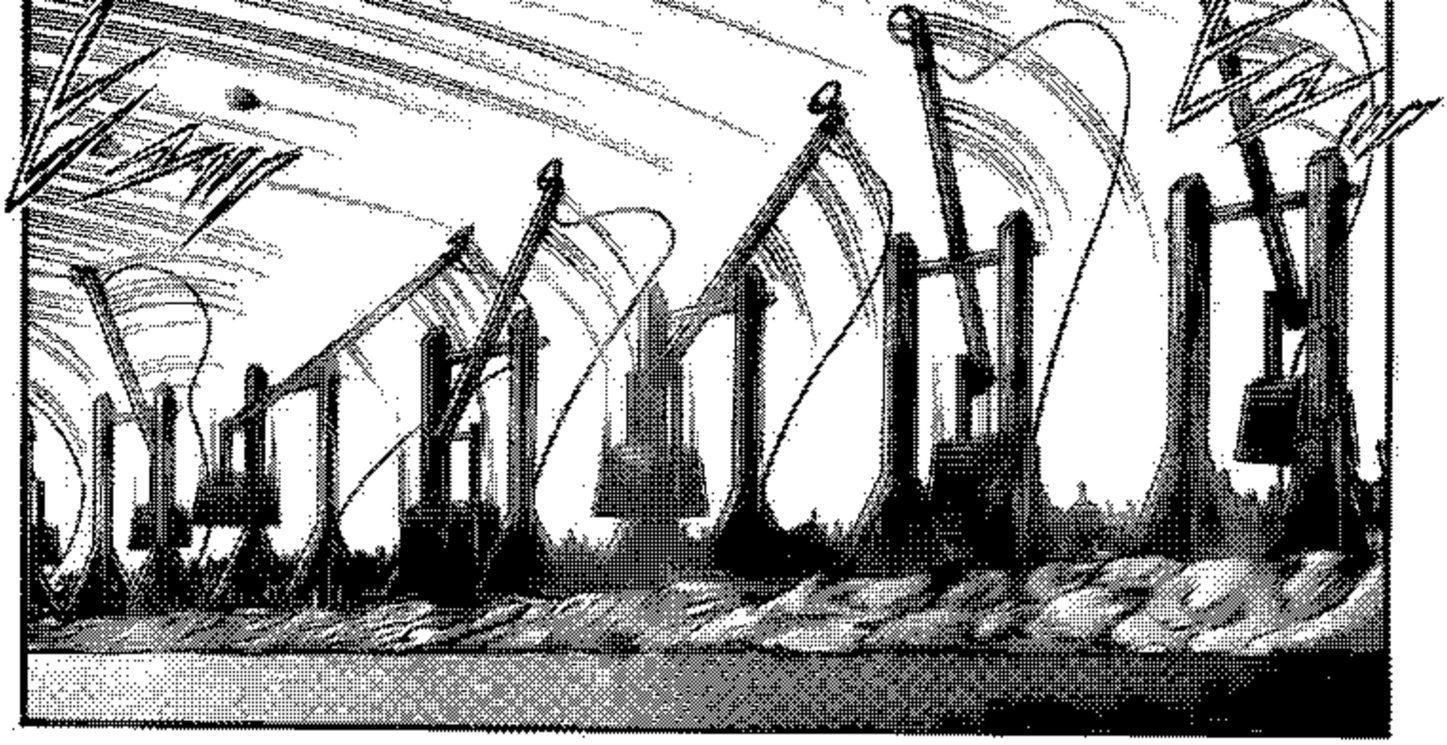

THE END

DC
WWW.DCCOMICS.COM

www.cococomic.com

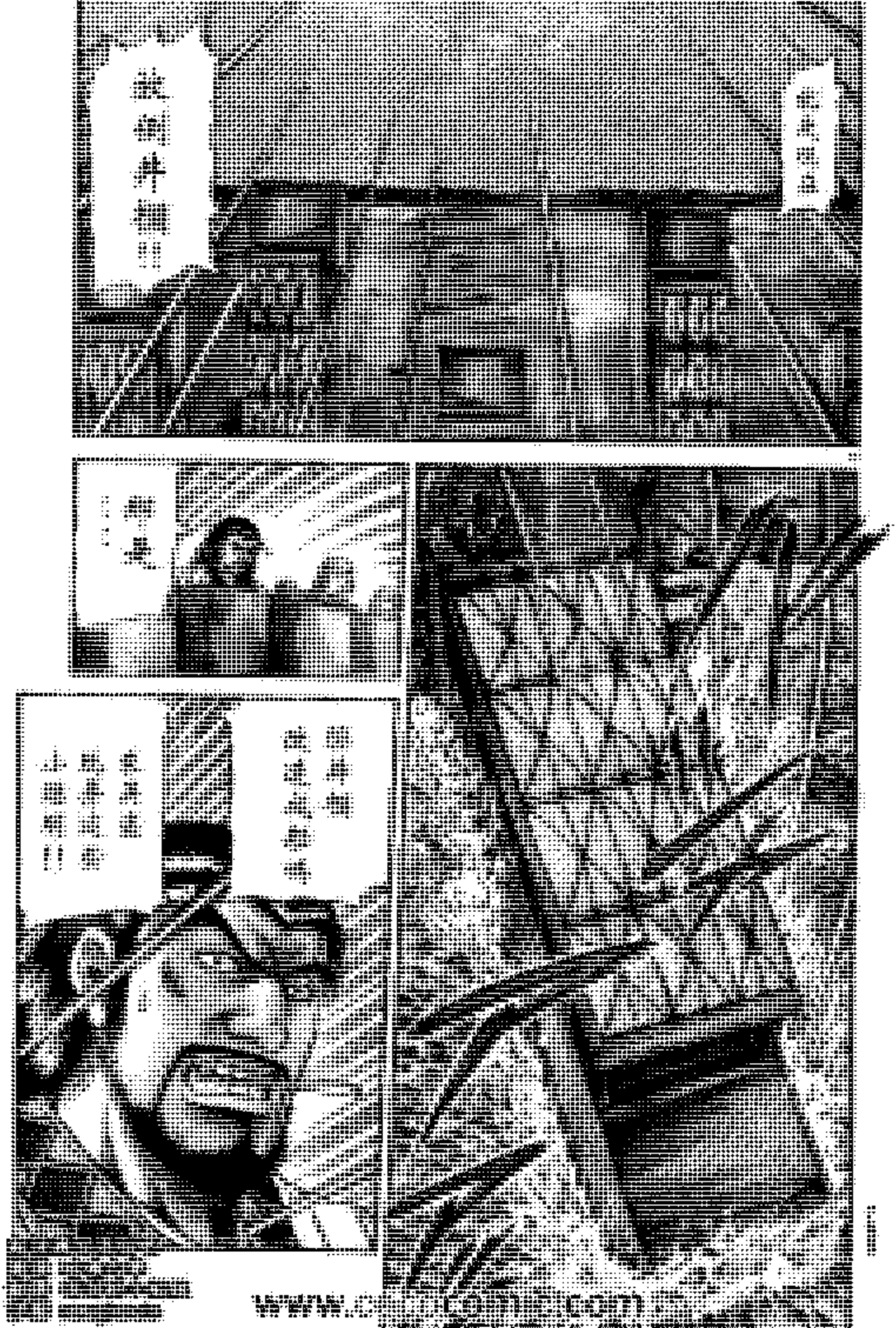

城上城牆!!

井欄之舟……看大小大概能坐三十人……
船數有上百條……靠上城牆就麻煩了!!

城!!

你在打哪裏啊!?
烟太大無法準確目測……!!

火球原來是爲了讓船靠近城墻嗎
幹得好啊周瑜!!

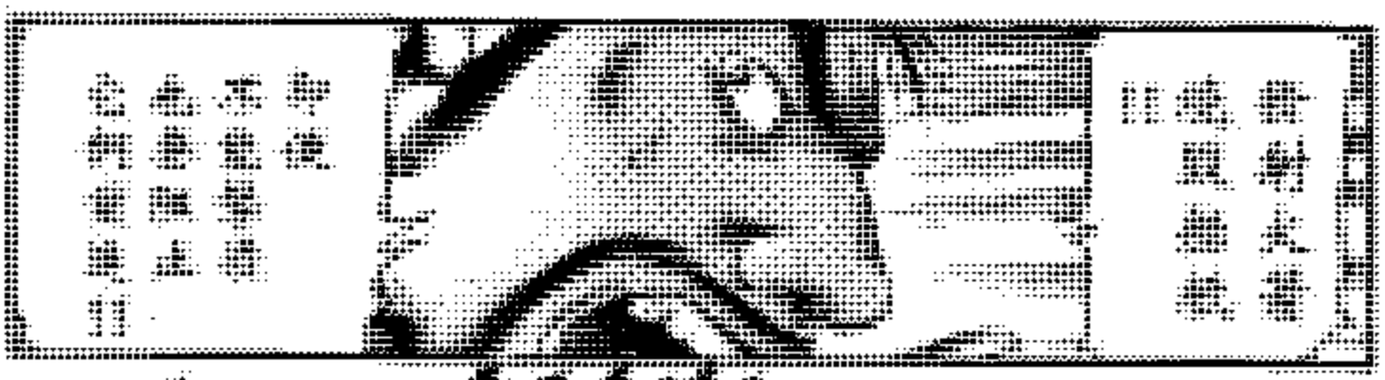

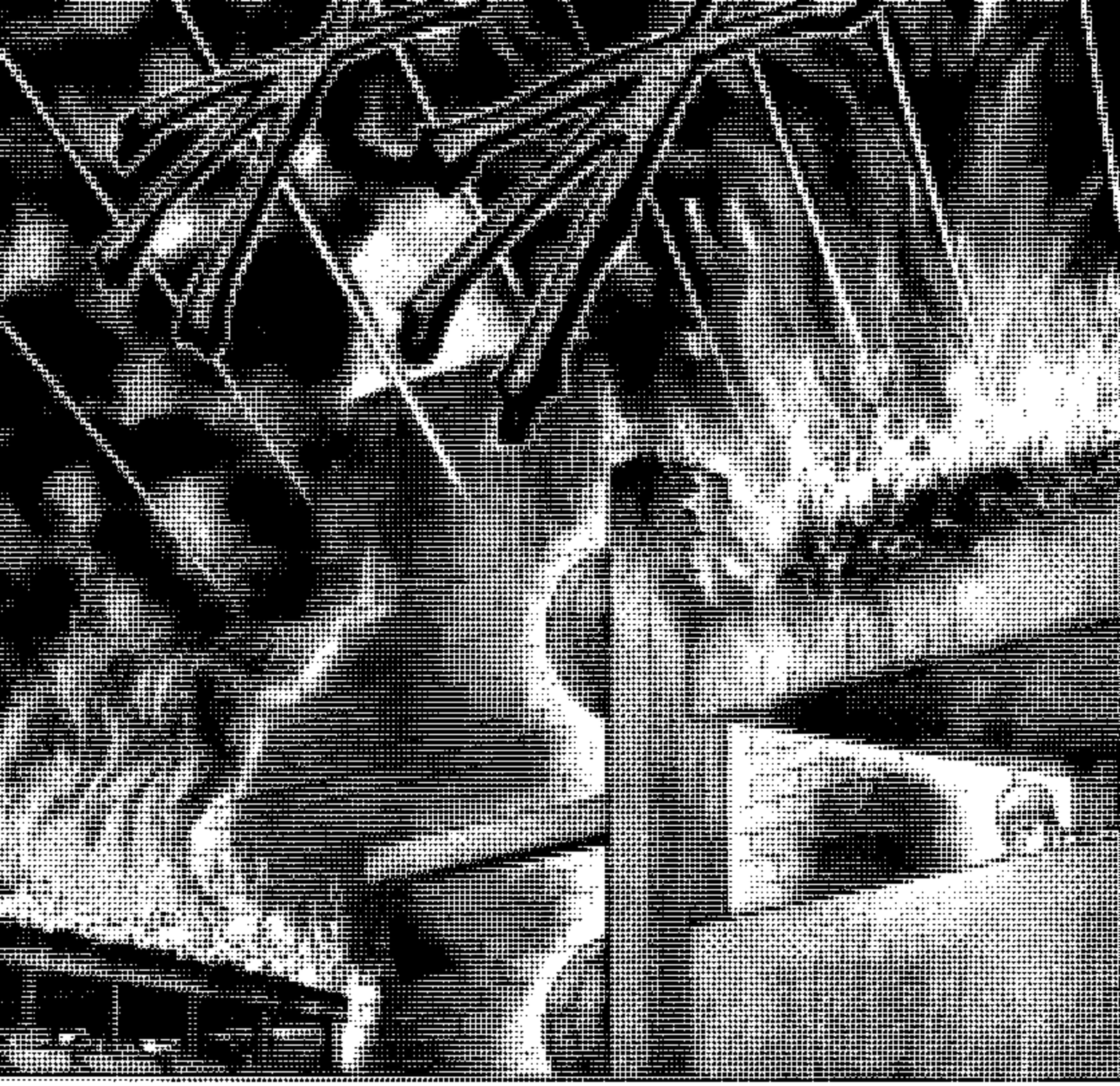

制作 ccc百度貼吧
翻譯 [illegible]
嵌字 [illegible]
修圖 neoghouls
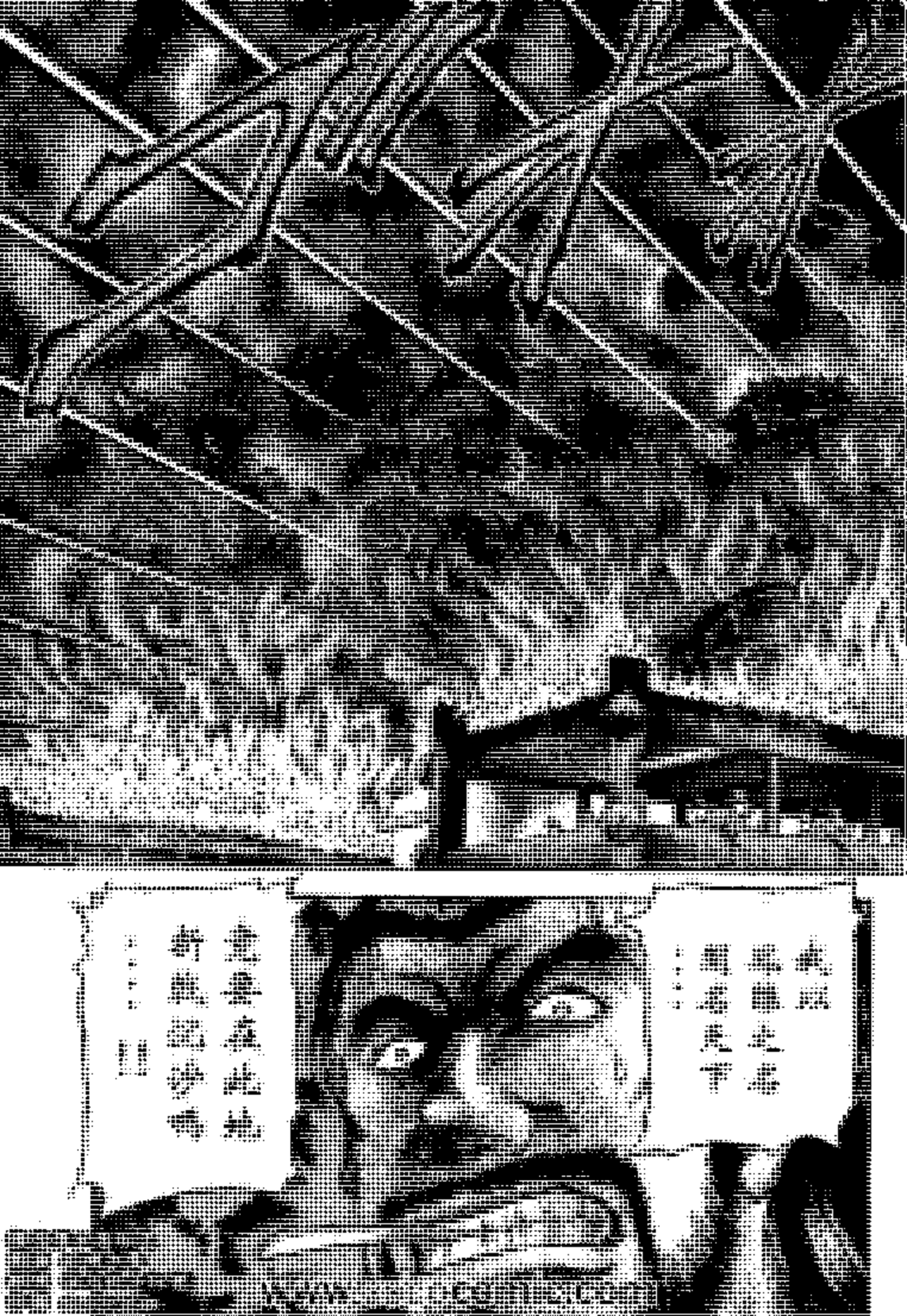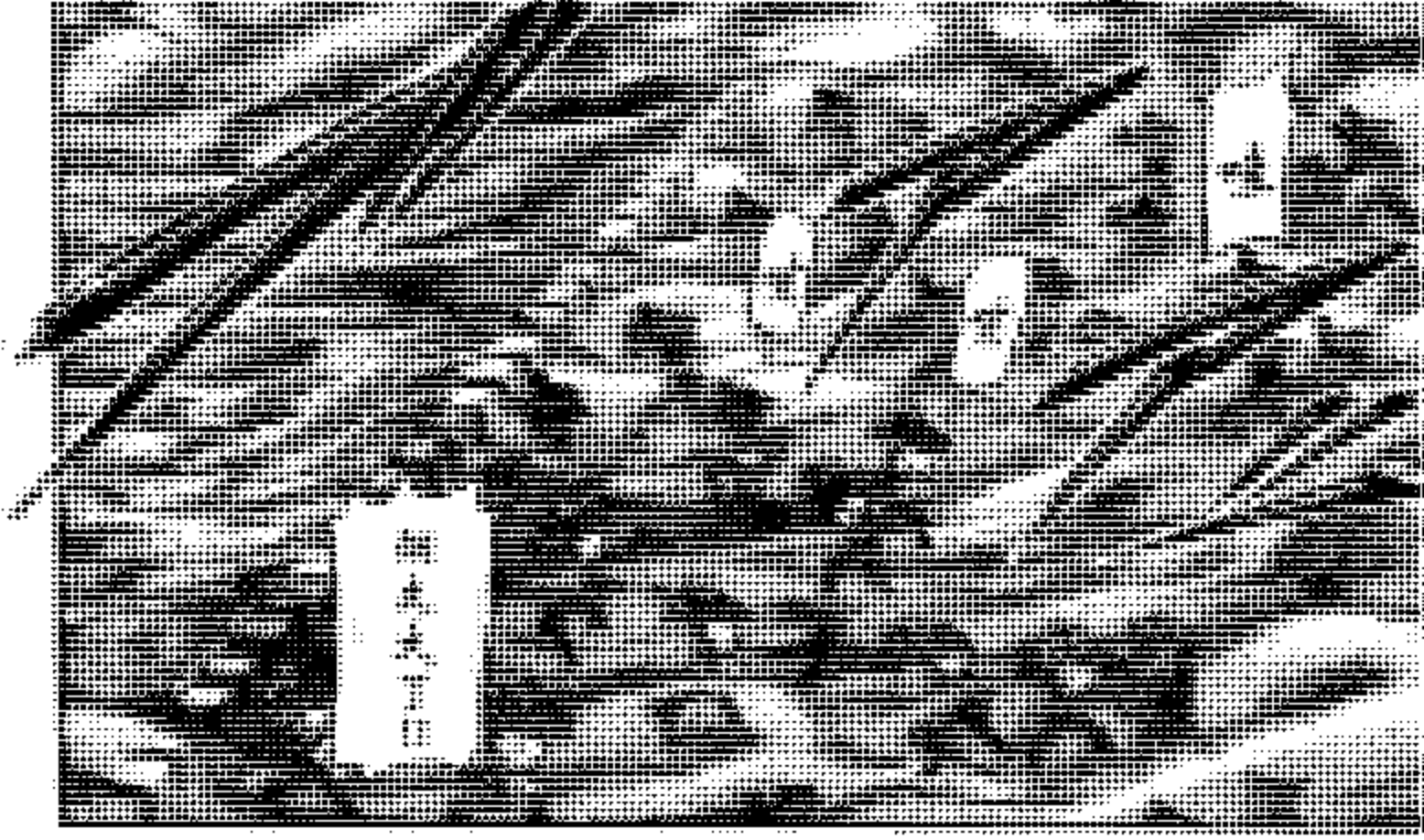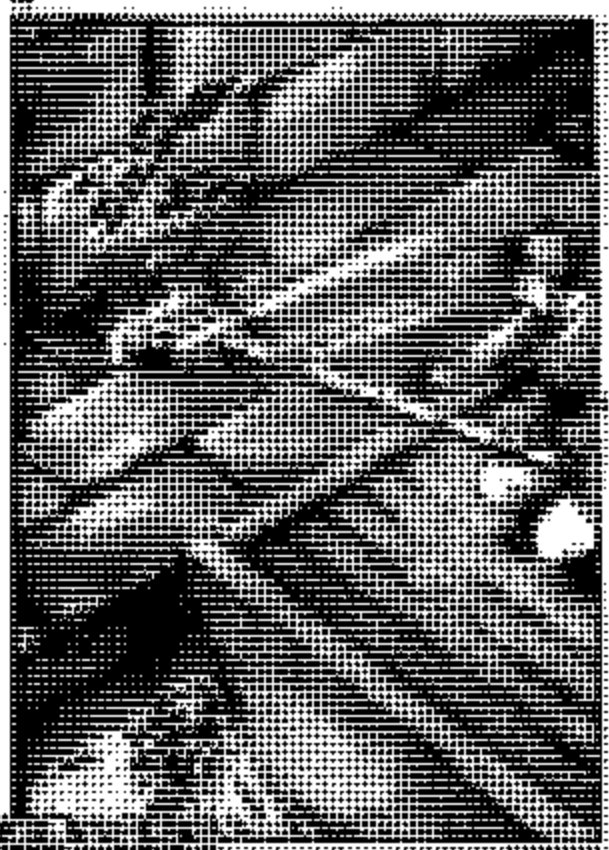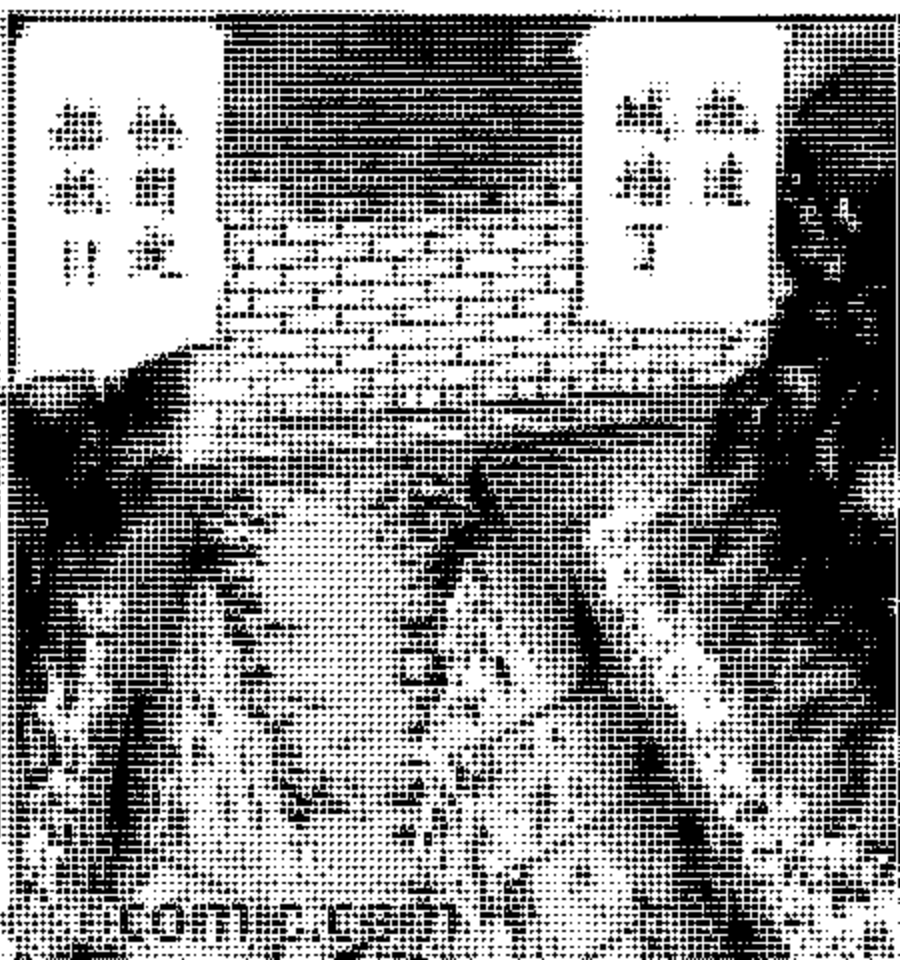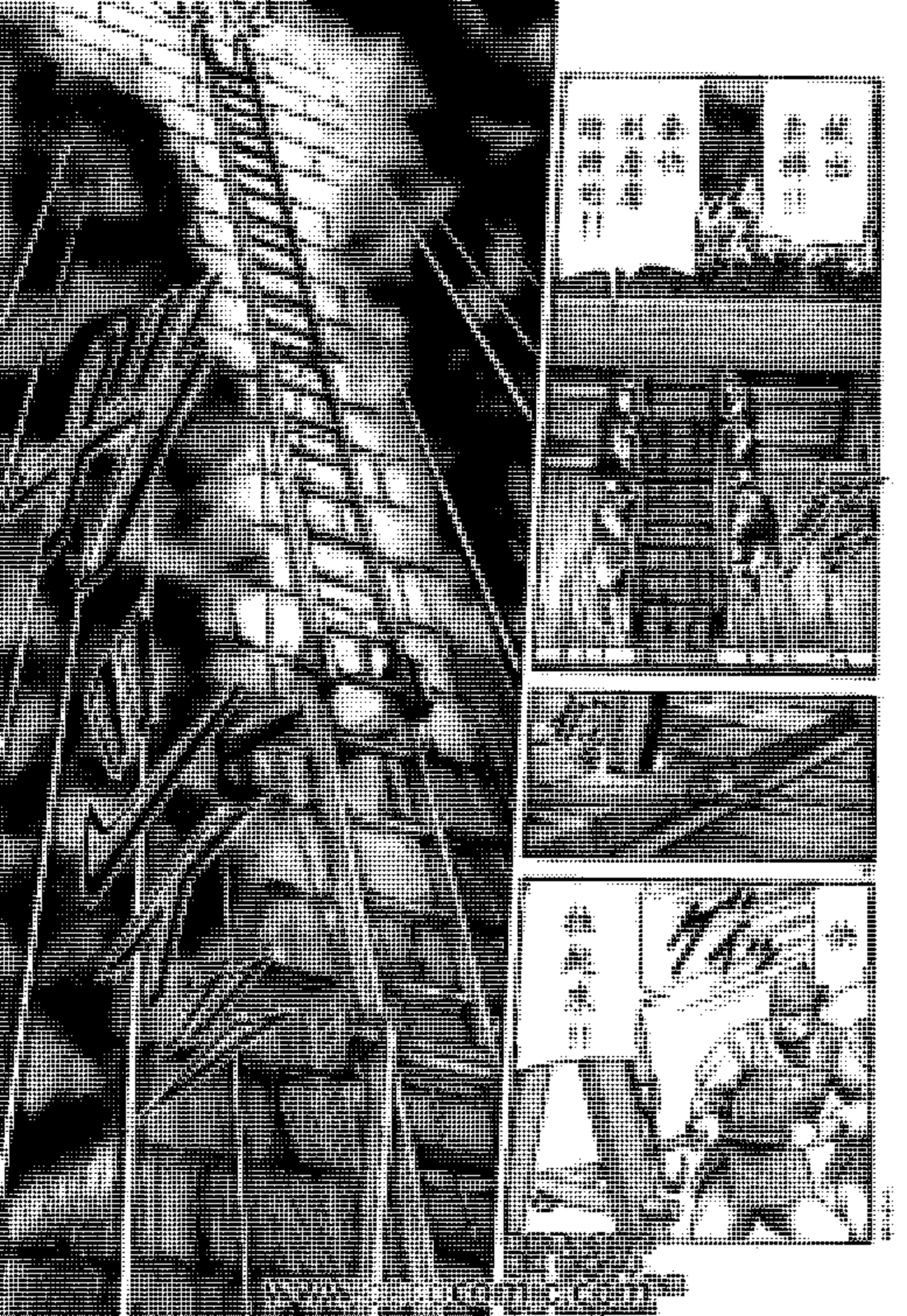
www.cococomic.com